Затверджено
Рішенням наглядової ради ПрАТ «Велта»
від 08.12.2023 р., протокол № 27/2023
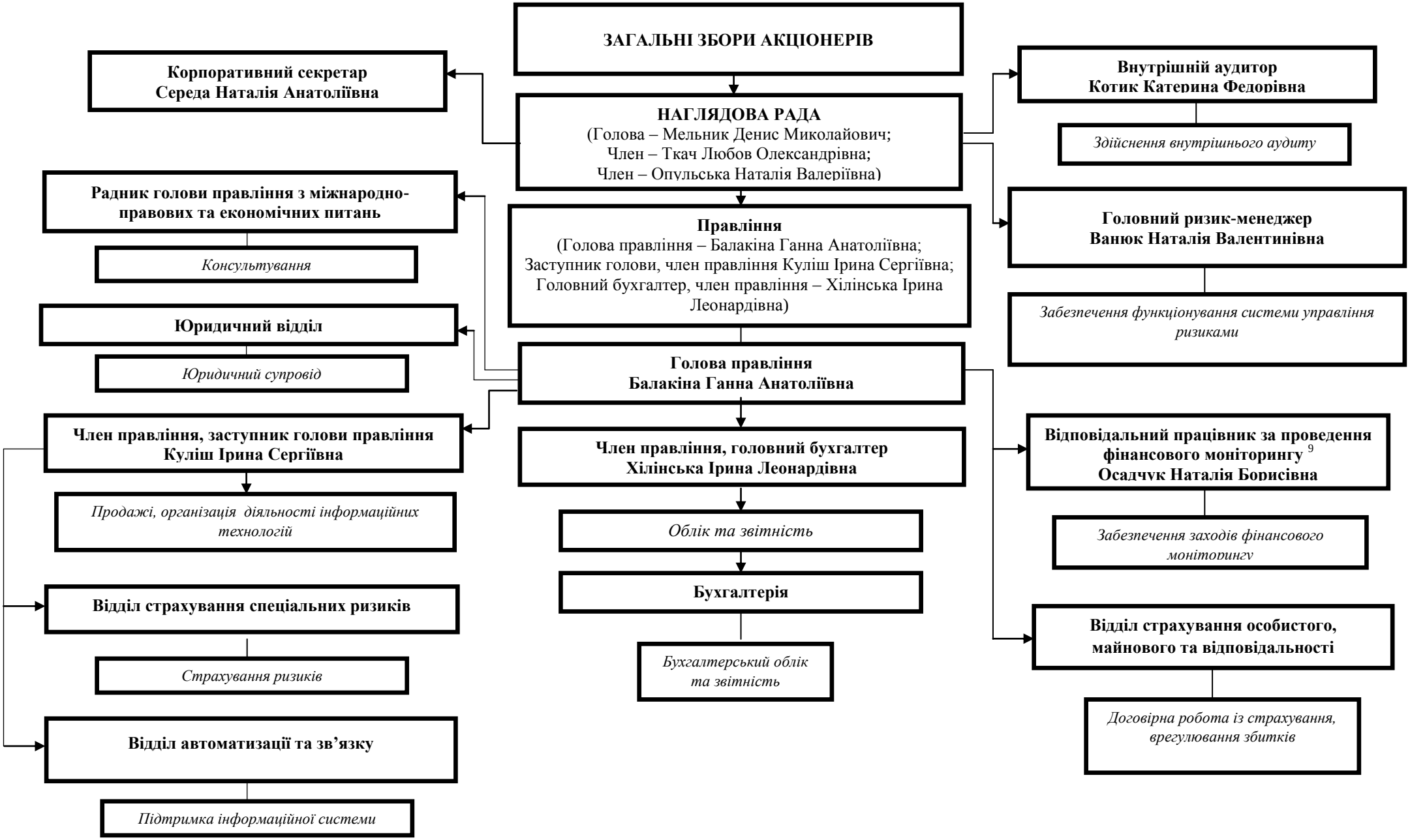
Організаційна структура Приватного акціонерного товариства «Велта» станом на 31.12.2023